אז מה הסיפור?

בעקבות מסעם של ארגונים חברתיים (NGOs)



RAYAH FUND
Amplifying Women's Voices

GLOCAL
INTERNATIONAL DEVELOPMENT STUDIES

בואו נחשוב על המסלול שעושה ארגון חברתי...



חישבו על המקום שבו נמצא הארגון שלכן מבחינת שלבי החיים שלו.

הדבר יעזור לנו כאשר נחקור יכולות ליבה ומערכות כישורים של ארגונים חברתיים.

אז מהו ה-DNA של הארגון שלכן? האישיות שלו? היכולות שלו? חוזקות-העל שלו?

בואו ננתח כמה מאפיינים מועילים עיקריים כדי לחפש . . .



חזון משותף



פתיחות וחקרנות



חשיבה הוליסטית לניתוח והערכה של פעילות הארגון



הון חברתי



קישוריות חיצונית

ובכן, אנו יכולות לחשוב על כל אותן חוזקות - על וכיצד הדבר יכול לעזור בשיפור השפעת הארגון תוך כדי התקדמות.

להדגיש על ציר הזמן ציוני דרך מרכזיים של הארגון שלכן.

לחקור כיצד התפתחה העבודה לאורך הזמן. . .

מהן כמה מנקודות המפנה החשובות שהיו לאורך הדרך?

אילו תובנות אתן לומדות מכך אודות המאמצים הארגוניים,
ועל הדרך שבה האסטרטגיה הותאמה לאורך ציר הזמן?

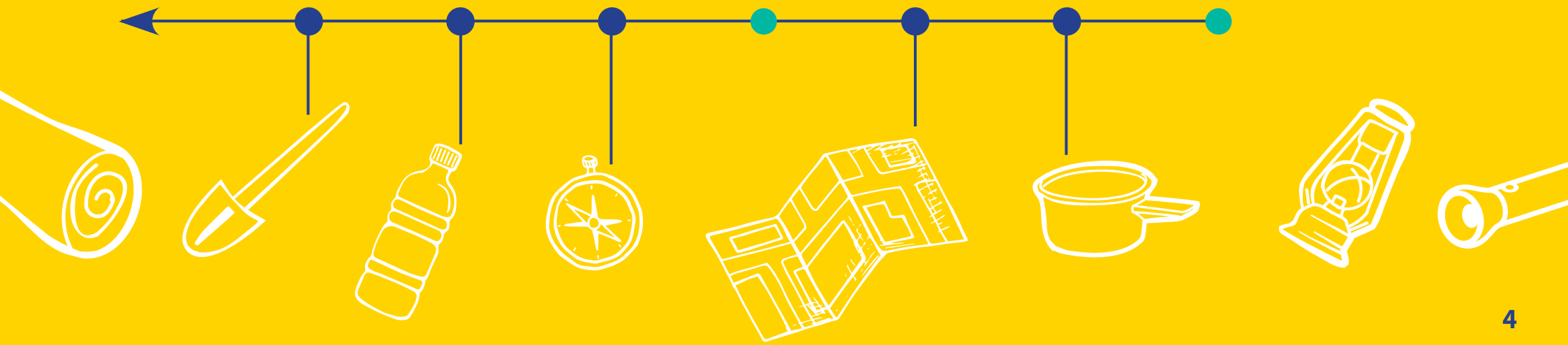

חישבו על ההתאמה האסטרטגית, וכיצד הארגון שלכן קיים את עצמו לאורך מחזור החיים שלו...

אם הייתן מפתחות חקר מקרה ארגוני – מה היה הארגון שלכן יכול ללמד אותנו?

מציאת ההתאמה לפיתוח אסטרטגי

(ראו Barry, 1997)



ומה בדבר ההתאמה האסטרטגית שלכן-עצמכן?

ובה-בעת שאנו חוקרות חוזקות – על ומערכות כישורים, בואו נחשוב על אותם דברים אצלכן.

לאיזה סוג עבודה אתן מרגישות שאתן נמשכות במידה מרבית?
מהי ההתאמה האסטרטגית שלכן במונחים של לחולל את השינוי שאותו הייתן רוצות לראות קורה בעולם?

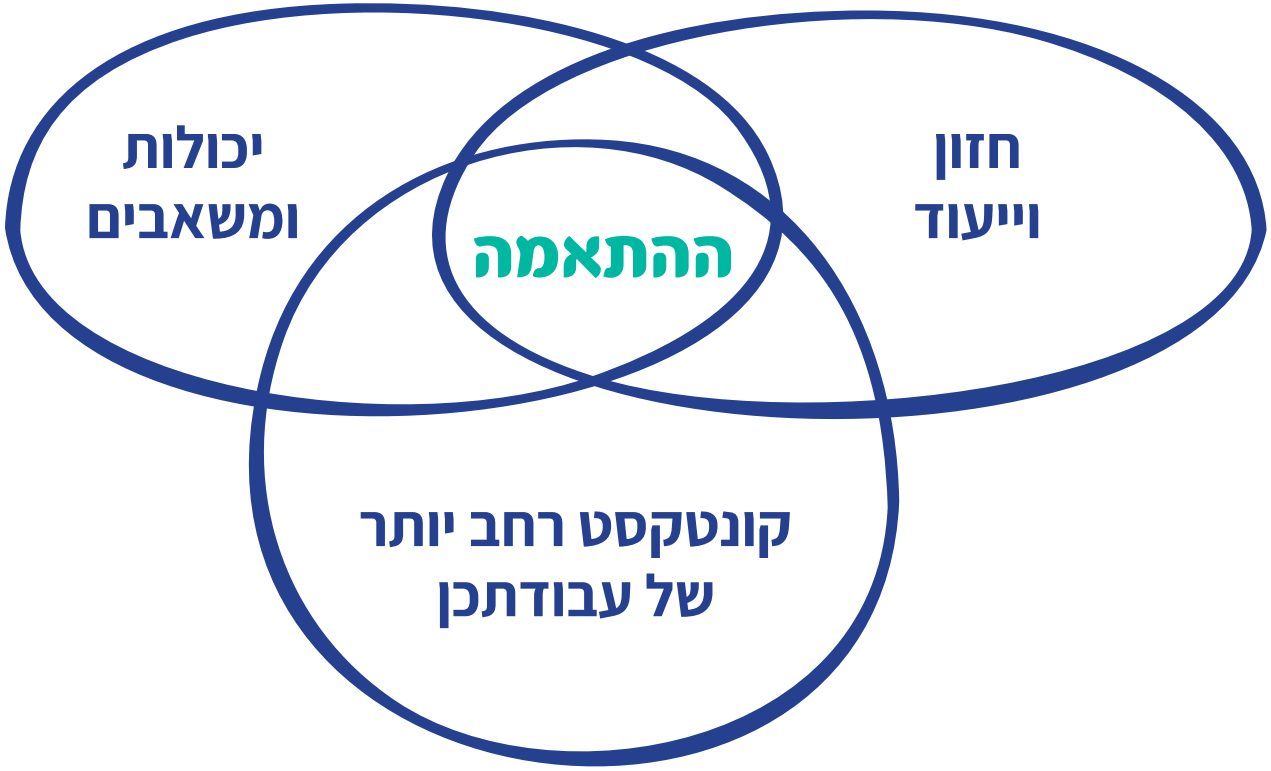

הבקיאות



הבקיאות מתלהבות מרכישת ידע רב יותר. חוויית הלמידה כשלעצמה, ממריצה אותן.

היוצרות



היוצרות אוהבות להביא את הרעיונות לידי ביטוי, אם בצורה פיזית, דיגיטלית או ניסויית.

המבצעות



המבצעות רוצות להפיח חיים ואנרגיה בכל רגע נתון, וליצור התנסויות אינטראקטיביות.

היועצות



היועצות פורחות כאשר הן משמשות מנטוריות לאחרים ומסייעות להם לצמוח.

המהותניות



המהותניות שואפות ליצור סדר ובהירות מתוך הכאוס, ומאמצות שיטות ותהליכים.

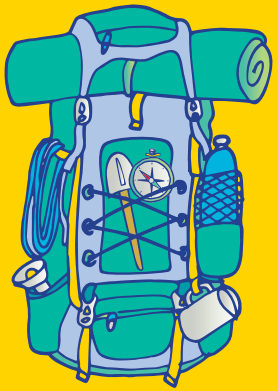

בואו נחשוב על המסלול שלנו-עצמנו...

אנו יכולות לבחון את הרעיון של חוזקות–העל שלנו או מהם סוגי ה"ניצוץ" המאפיינים אותנו (Fields, 2021)

התומכות



התומכות מקבלות השראה מהגנה על אידיאלים; מהגנה על רעיונות, על אנשים, על קהילות.

המדעניות



המדעניות מתלהבות כאשר מציגים להן בעיה מסובכת ובוערת שהן נדרשות לפתור.

הלוחמות



הלוחמות פורחות כאשר הן מקבצות סביבן אנשים ומנהיגות אותם מנקודה א' לנקודה ב'.

המלומדות



המלומדות נהנות לעורר תובנות אצל אנשים אחרים וקבוצות.

המטפחות



המטפחות שואבות הנאה מטיפול באחרים ומכך שהן מביעות אמפתיה.

RAYAH FUND

Amplifying Women's Voices

עיצוב גרפי: פסודיו אומן באיו