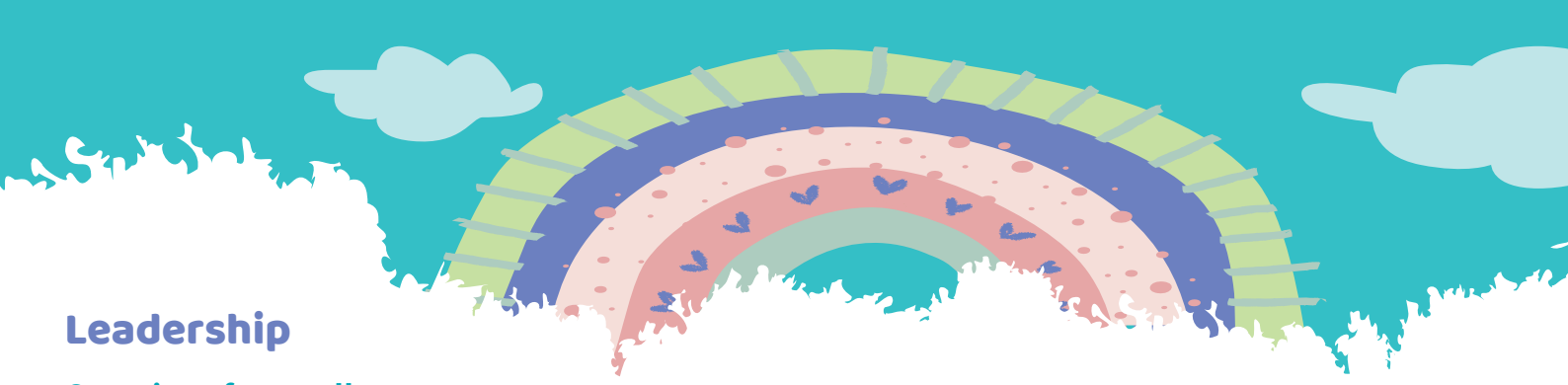

Leadership

Questions for small groups

You are invited to think about one or two stories about the leadership you know, yours and someone else's - to consider those points in time when you had the desire and courage to influence your environment. Reflect on what gave you the strength to take action, and what challenged you in those moments.

RAYAH FUND
Amplifying Women's Voices

القيادة

أسئلة داخل المجموعات:

يرجى استحضار قصة واحدة أو قصتين من مسيرتك القياديّة منذ الصغر، من لحظات أو مراحل شعرتِ فيها بأن لديكِ الرغبة والشجاعة للتأثير في محيطك. فكّري أيضًا فيما منحك القوة للمبادرة أو لاتخاذ خطوة معيّنة، وما التحديات التي واجهتكِ في تلك اللحظات.

מנהיגות

שאלות לעיבוד בקבוצה

מזמינות אותך לחשוב על סיפור אחד או שניים על המנהיגות שאת מכירה שלך ושל אחר. על נקודות בזמן שהיו לך הרצון והאומץ להשפיע על הסביבה שלך. מוזמנת לחשוב מה נתן לך את הכח לעשות מעשה, ומה אתגר אותך ברגעים האלה.